

S1: Semelle de 1.20x1.20m²

Plan d'implantation des semelles

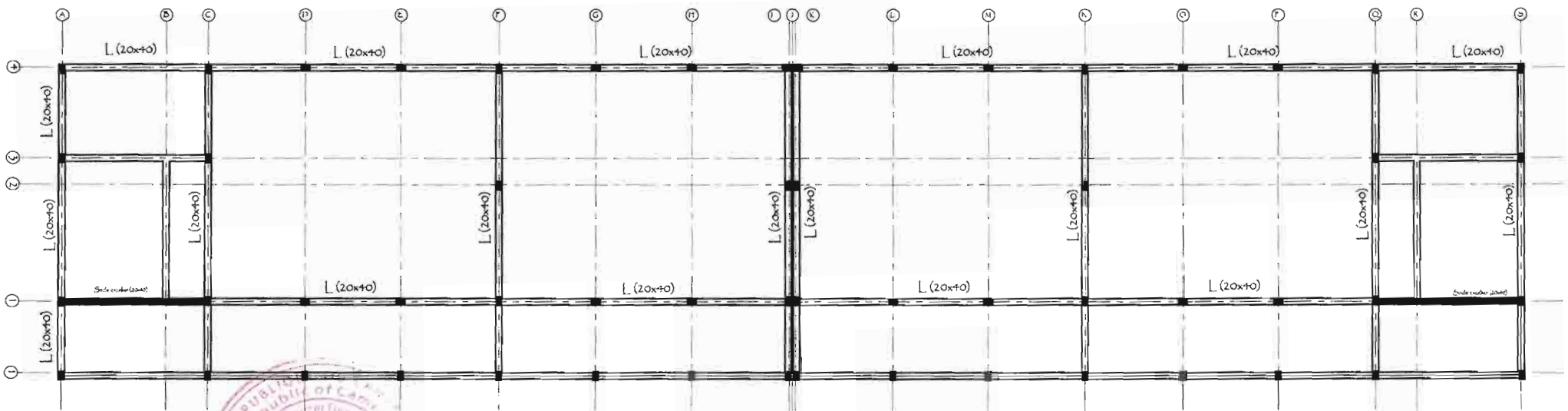

Plan de coffrage des longrines



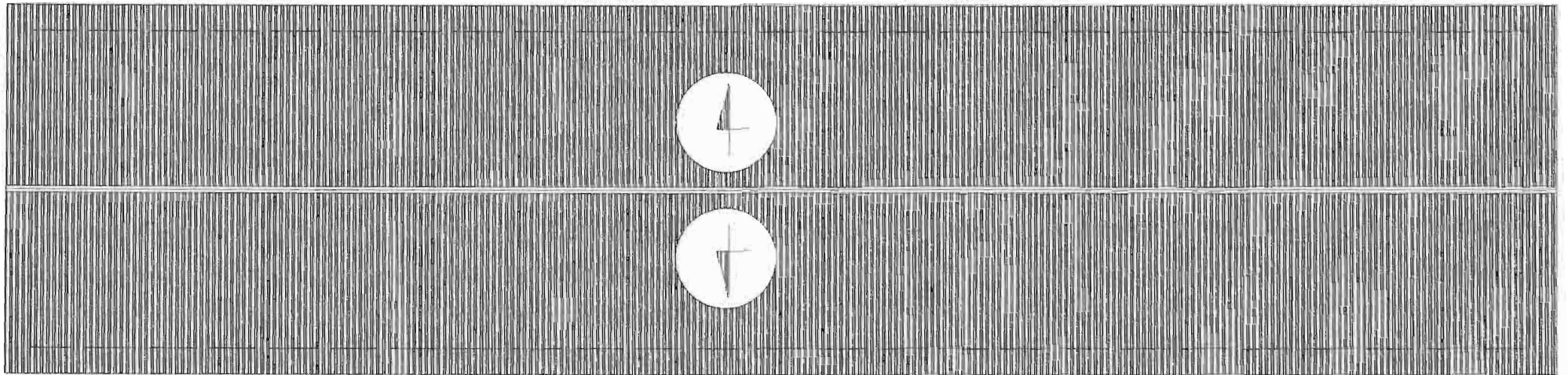

Plan de toiture

Projet de construction d'un bâtiment de 08 salles de classe en R+1 pour le compte du MINESEC

Titre plan:
Plan de toiture

Ech.:
1/125

Pièce graphique
0/4

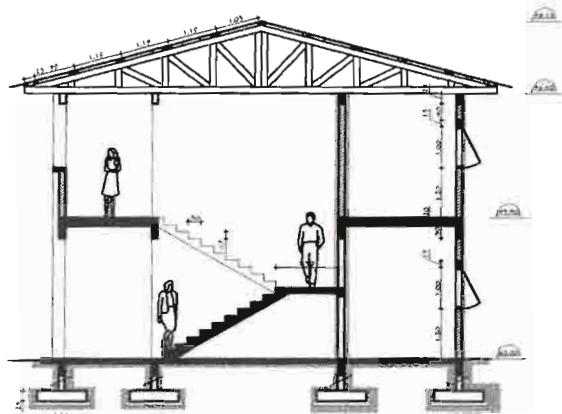

Coupe Q-Q

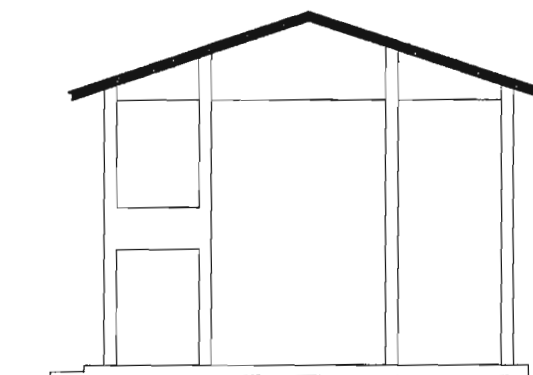

Pignon droit

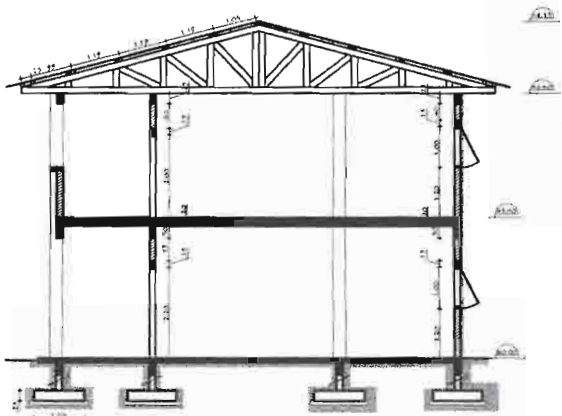

Coupe R-R

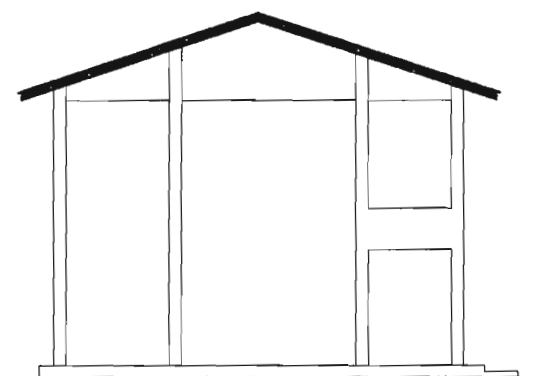

Pignon gauche

Projet de construction d'un bâtiment de 08 salles de classe en R+1 pour le compte du MINESEC

Titre plan:
Coupes + Pignons

Ech: 1/125

Pièce graphique
4/4

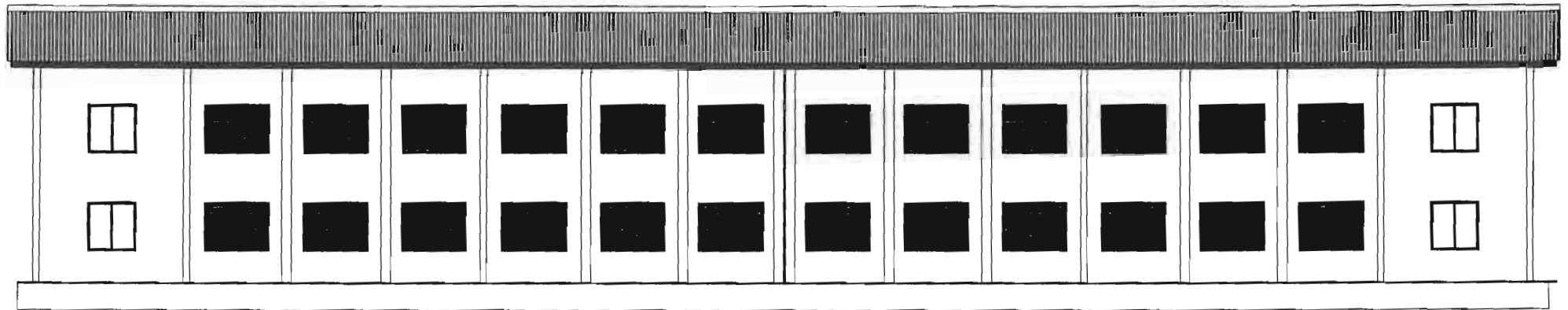

Façade postérieure

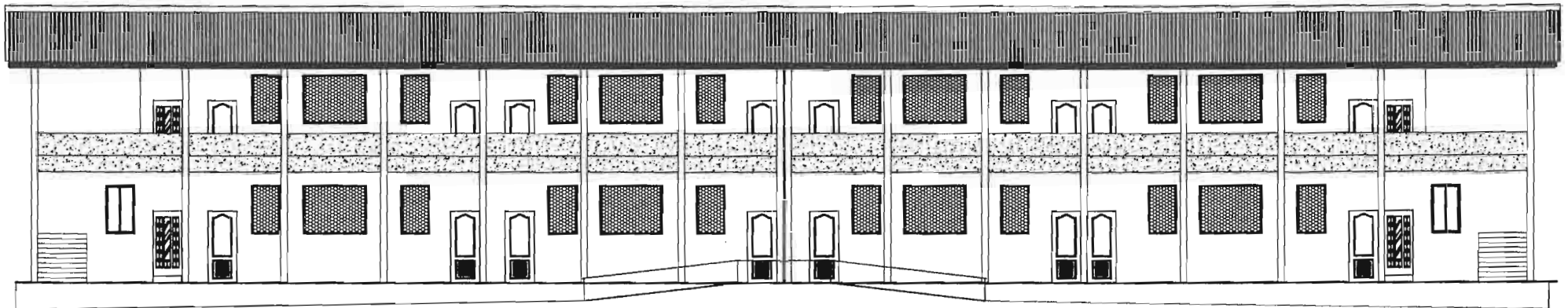

Façade principale



Projet de construction d'un bâtiment de 08 salles de classe en R+1 pour le compte du MINESEC

Titre plan: Façades

Ech.: 1/125

Pièce graphique
3/4

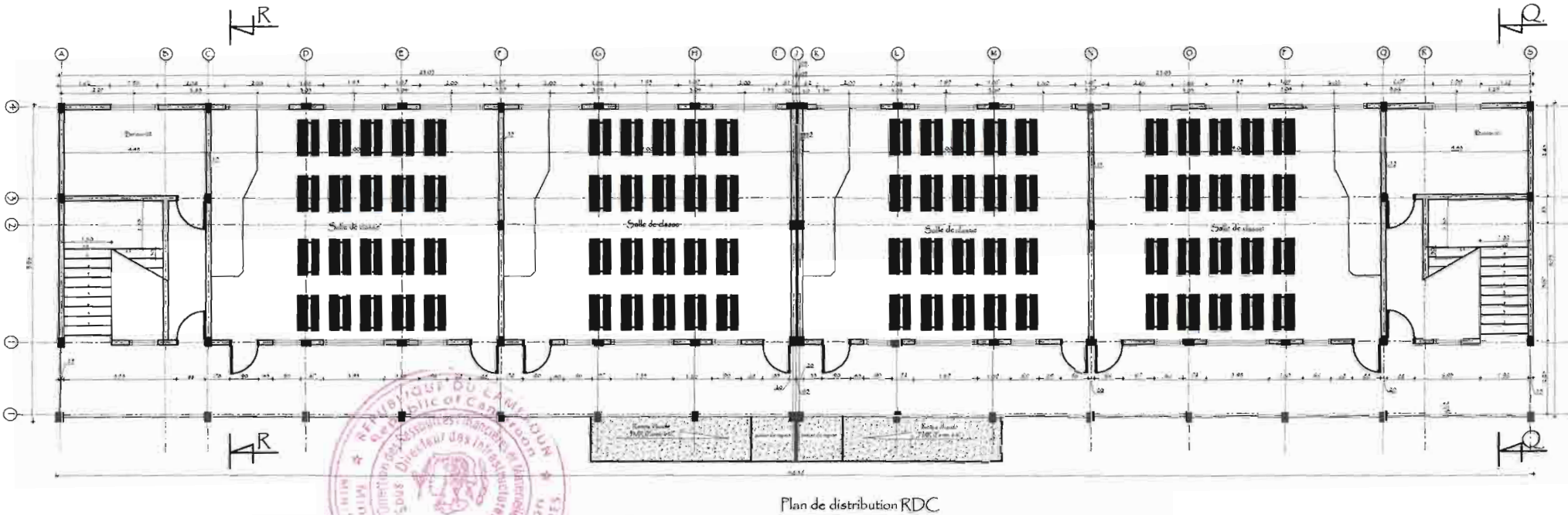
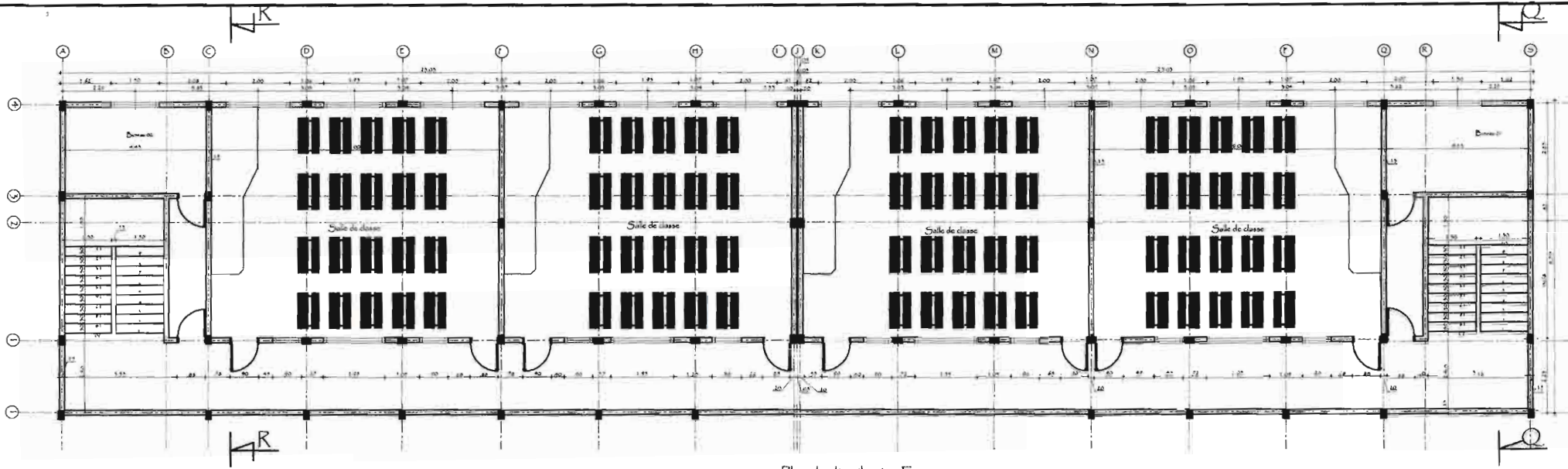

Projet de construction d'un bâtiment de 08 salles de classe en R+1 pour le compte du MINESEC

Titre plan:
Plan de distribution
RDC/Etage 1

Ech.:
1/125

Pièce graphique
1/4

REPUBLIQUE DU CAMEROUN
PAIX - TRAVAIL - PATRIE

MINISTERE DES ENSEIGNEMENTS SECONDAIRES

SECRETARIAT GENERAL

DIRECTION DES RESSOURCES FINANCIERES
ET MATERIELLES

SOUS DIRECTION DES INFRASTRUCTURES

REPUBLIC OF CAMEROON
PEACE-WORK-FATHERLAND

MINISTRY OF SECONDARY EDUCATION

SECRETARIAT GENERAL

DEPARTMENT OF FINANCIAL
AND MATERIAL RESSOURCES

SUB DEPARTMENT OF INFRASTRUCTURES

**DEVIS ESTIMATIF POUR UN BLOC DE 8 SALLES DE CLASSE (B 8SC)
ET 02 BUREAUX EN R+1 (8 salles de classe)**

N°	DESIGNATION	U	QTE	P.U
<u>LOT 100 : TRAVAUX PREPARATOIRES - ETUDES</u>				
101	Installation du chantier	ff	1,00	
102	Débroussaillage du site	m2	2210,00	
<u>SOUS -TOTAL LOT 100</u>				
<u>LOT 200: TERRASSEMENT</u>				
201	Nivellement de la plate - forme	m2	900,00	
202	Fouilles en rigoles	m3	180,00	
203	Remblais de terre	m3	185,00	
<u>SOUS -TOTAL LOT 200</u>				
<u>LOT 300: FONDATIONS</u>				
301	Béton de propreté	m3	7,00	
302	Agglos de 15*20*40 bourrés	m2	175,00	
303	Béton armé pour semelles, chainage, amorce poteaux	m3	36,00	
304	Dallage (ep 8 cm)	m2	450,00	
<u>SOUS - TOTAL LOT 300</u>				
<u>LOT 400: MACONNERIE - ELEVATION</u>				
401	Agglos de 15*20*40	m2	553,00	
403	Hourdi	m2	410,00	
404	Enduit au mortier de ciment mur et sous dalle	m2	1441,60	
405	Béton armé dosé à 350 kg/m3 pour poteaux, linteaux retombée de poutre, dalle a corps creux et escalier	m3	144,84	
406	Tableau mural	u	8,00	
407	Chape lissée	m2	860,00	
408	Claustras	m2	132,00	
<u>SOUS - TOTAL LOT 400</u>				
<u>LOT 500: CHARPENTE - COUVERTURE</u>				



501	Fet P de Fermes	u	15,00
502	Fet P de Pannes et lattes de rive de pignon	m3	6,50
503	Fet P de Plafond en plafonnite de 4 mm	m2	558,00
504	Fet P de planches de rive	ml	104,00
505	Fet P de tôle bac alu 6/10e	m2	574,00
506	Fet P de tôle faitière de 50cm de large	ml	54,00
SOUS - TOTAL LOT 500			
LOT 600: MENUISERIE METALLIQUE			
601	Fet P de Porte métallique de 1,00x2,20	u	16,00
602	Fet P de Porte métallique de 0,90x2,20	u	8,00
603	Fet P de grille antivol de 1,50x1,20	u	8,00
604	Fet P de Seuils	ml	51,00
SOUS -TOTAL LOT 600			
LOT 700 : MENUISERIE BOIS ET VITRERIE			
701	Ens fenêtre (cadre +lames de verres montées sur châssis) fixé sur cadre en bois 1,50x1,20	u	8,00
702	Réalisation de cloison amovible de 7cm ayant les deux faces habillées en panneaux de 10 mm avec verrous et targettes pour fixation (dimension d'un élément de cloison : 7cm x 140 cm x 300 cm)	elt	5,00
SOUS -TOTAL LOT 700			
LOT 800: ELECTRICITE			
801	Tube flexible orange	rleau	10,00
802	Câbles V.G.V 1,5 mm2 en plafond	rleau	10,00
803	Fil TH 2,5 mm2	rleau	14,00
804	Réglette de 120	u	48,00
805	Hublots ronds	u	8,00
806	Interrupteur et prise de courant encastrés	u	68,00
807	Attaches, dominos, boitiers, boites de dérivation, toutes sujétions de sécurité, raccordement avec le réseau existant dans l'établissement	ens	1,00
SOUS -TOTAL LOT 900			
LOT 1000: PEINTURE			
1001	Application de deux couches de peinture acrylique de type pantex 800 pour plafond et sous dalle	m2	1018,90
	Application de deux couches de peinture acrylique de type pantex 800 pour mur extérieur	m2	586,00
1003	Application de deux couches de peinture acrylique de type pantex 800 pour mur intérieur	m2	568,00



1004	Application de deux couches de peinture glycérophtalique de type émail A pour garde corps, menuiseries bois et métallique	m2	112,00	
1005	Application de deux couches de vernis sur menuiseries bois	m ²	42,00	
SOUS -TOTAL LOT 1000				
LOT 1100:VRD				
1101	caniveau	ml	144,00	
1102	Dallage des alentours du bâtiment	m2	128,00	
SOUS -TOTAL LOT 1100				
RECAPITULATION GENERALE				
	LOT 100:TRAVAUX PREPARATOIRES - ETUDES			
	LOT 200:TERRASSEMENT			
	LOT 300:FONDATIONS			
	LOT 400:MACONNERIE - ELEVATION			
	LOT 500:CHARPENTE - COUVERTURE			
	LOT 600:MENUISERIE METALLIQUE			
	LOT 700:MENUISERIE BOIS			
	LOT 900:ELECTRICITE			
	LOT 1000:PEINTURE			
	LOT 1100:VRD			
	TOTAL GENERAL HORS TAXES			
	TVA 19,25%			
	TOTAL GENERAL TOUTES TAXES			
	I.R. : 1,1% H.T.			
	NET A PAYER A L'ENTREPRENEUR			

